

2021 年辽宁中考物理模拟测试卷（一）答题卡

姓名_____	准考证号
考号_____	
考场_____	
座位号_____	条码粘贴处
注意事项	1. 选择题部分必须使用 2B 铅笔填涂；非选择题部分必须使用 0.5 毫米的黑色签字笔书写，字体工整、笔迹清楚。 2. 请按照题号顺序在各题目的答题区域内作答，超出答题区域书写的答案无效；在草稿纸、试题卷上答题无效。 3. 保持卡面清洁，不要折叠、不要弄破，禁用涂改液，涂改胶条。
填涂样例	正确填图 错误填图 缺考标记[] 是否借读[] 是否作弊[]

一、选择题（本题包括 14 个小题，共 32 分。其中 1~10 小题为单选题，每小题 2 分。11~14 小题为多选题，每小题 3 分，每小题全选对的得 3 分，选对但不全的得 1 分，有错选的不得分）

- | | | |
|--|---|---|
| 1. <input type="checkbox"/> A <input type="checkbox"/> B <input type="checkbox"/> C <input type="checkbox"/> D | 6. <input type="checkbox"/> A <input type="checkbox"/> B <input type="checkbox"/> C <input type="checkbox"/> D | 11. <input type="checkbox"/> A <input type="checkbox"/> B <input type="checkbox"/> C <input type="checkbox"/> D |
| 2. <input type="checkbox"/> A <input type="checkbox"/> B <input type="checkbox"/> C <input type="checkbox"/> D | 7. <input type="checkbox"/> A <input type="checkbox"/> B <input type="checkbox"/> C <input type="checkbox"/> D | 12. <input type="checkbox"/> A <input type="checkbox"/> B <input type="checkbox"/> C <input type="checkbox"/> D |
| 3. <input type="checkbox"/> A <input type="checkbox"/> B <input type="checkbox"/> C <input type="checkbox"/> D | 8. <input type="checkbox"/> A <input type="checkbox"/> B <input type="checkbox"/> C <input type="checkbox"/> D | 13. <input type="checkbox"/> A <input type="checkbox"/> B <input type="checkbox"/> C <input type="checkbox"/> D |
| 4. <input type="checkbox"/> A <input type="checkbox"/> B <input type="checkbox"/> C <input type="checkbox"/> D | 9. <input type="checkbox"/> A <input type="checkbox"/> B <input type="checkbox"/> C <input type="checkbox"/> D | 14. <input type="checkbox"/> A <input type="checkbox"/> B <input type="checkbox"/> C <input type="checkbox"/> D |
| 5. <input type="checkbox"/> A <input type="checkbox"/> B <input type="checkbox"/> C <input type="checkbox"/> D | 10. <input type="checkbox"/> A <input type="checkbox"/> B <input type="checkbox"/> C <input type="checkbox"/> D | |

请在各题目的答题区域内作答，超出黑色矩形边框限定区域的答案无效

二、填空题（每空 1 分，共 24 分）

15. _____； _____； _____
16. _____； _____； _____； _____
17. _____； _____； _____； _____
18. _____； _____； _____

请在各题目的答题区域内作答，超出黑色矩形边框限定区域的答案无效

19. _____； _____； _____
20. _____； _____
21. _____； _____； _____
22. _____； _____； _____

三、作图题（共 8 分）

23. （3 分）

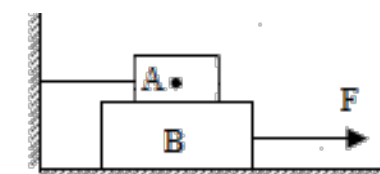

25. （2 分）



24. （3 分）

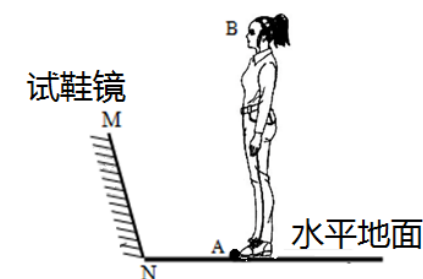

四、简答题（4 分）

26. （4 分）

请在各题目的答题区域内作答，超出黑色矩形边框限定区域的答案无效

五、计算题 (18 分)

27. (9 分)

28. (9 分)

请在各题目的答题区域内作答，超出黑色矩形边框限定区域的答案无效

六、实验、探究题 (共 34 分)

29. (6 分) (1) _____; _____; _____;

(2) _____; _____; _____。

30. (6 分) (1) _____; (2) _____; (3) _____;

(4) _____;

(5) _____; (6) _____。

31. (5 分) (1) _____; _____;

(2) _____; (3) _____;

(4) _____

32. (7 分) (1) _____; _____;

(2) _____; (3) _____; _____

(4) _____; (5) _____

33. (10 分) (1) _____; _____; 见甲图;

(2) _____;

(3) _____; _____;

(4) ② _____;

_____; ④ _____。

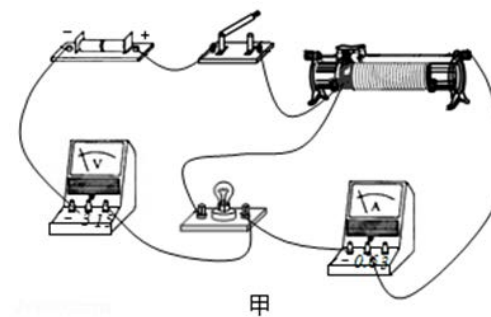

甲