

物理答题卡

学校_____ 班级_____

姓名_____ 座号_____

考生严禁填涂,监考教师填涂,缺考标志 []

准考证号:

1. 答题前,考生先将自己的学校、班级、姓名、班级座号和准考证号填写清楚。

2. 考生作答时,请将答案写在答题卡上。并按照题号在各题的答题区域内作答,超出答题区域书写的答案无效。

3. 选择题答案使用 2B 铅笔填涂,如需改动,用橡皮擦干净后,再选涂其他答案标号;非选择题答案使用 0.5 毫米的黑色中性(签字)笔或碳素笔书写,字体工整、笔迹清楚。

4. 做选考题时,考生按照题目要求作答,并用 2B 铅笔在答题卡上把所选题目对应的题号涂黑。

5. 保持卡面清洁,不折叠、不破损。考试结束后,将答题卡交回。
- 正确填涂

■

错误填涂

贴条形码区域

01	[A] [B] [C] [D]	05	[A] [B] [C] [D]	09	[A] [B] [C] [D]	13	[A] [B] [C] [D]
02	[A] [B] [C] [D]	06	[A] [B] [C] [D]	10	[A] [B] [C] [D]	14	[A] [B] [C] [D]
03	[A] [B] [C] [D]	07	[A] [B] [C] [D]	11	[A] [B] [C] [D]	15	[A] [B] [C] [D]
04	[A] [B] [C] [D]	08	[A] [B] [C] [D]	12	[A] [B] [C] [D]	16	[A] [B] [C] [D]

二、填空题（本大题有 8 小题，每空 1 分，共 12 分）

17. _____ 18. _____

19. _____ 20. _____

21. _____ 22. _____

三、作图题（本大题有 2 小题，共 4 分）

23.（2 分）



24.（2 分）

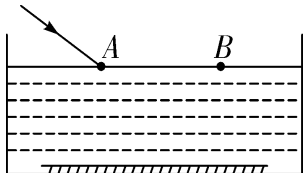

四、简答题（本大题有 1 小题，共 4 分）

25. _____

_____。

五、实验探究题（本大题有 4 小题，每空 1 分，共 24 分）

26. (6 分) (1) _____ (2) _____

(3) _____ (4) _____

27. (6 分) (1) _____

(2) _____

28. (4 分) (1) _____

(2) _____

29. (4 分) (1) _____ (2) _____

(3) _____ (4) _____

30. (8 分) (1) 用笔画线代替导线将图乙中未连接部分连接起来

(2) _____

(3) _____

(4) _____

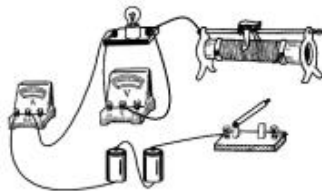

乙

六、计算题（本大题有 3 小题，31 题 6 分，32 题 6 分.33 题 8 分，共 20 分）

31.（6 分）

32.（6 分）

33. (8 分)